



T E I L N E H M E R ■ 2 0 2 0

1 Dr. Sebastian Beetke – Zahnheilkunde auf den Punkt, Hamburg, www.dr-beetke.de • Praxisgröße: 340 m²; Design/Planung: Kamleitner Canales Architekten Partnerschaft mbB, Hamburg; Depot: Pluradent, Offenbach am Main; Möbel: Tischlerei Steineker & Krall, Hamburg; Tischlerei Hencke & Meier, Düsseldorf; Behandlungseinheiten: Dentsply Sirona; Röntgengeräte: Dentsply Sirona, J. Morita; Foto: © Andrea Ruester

2 Berlin Smile Zahnzentrum, Berlin, www.berlin-smile.de • Praxisgröße: 550 m²; Design/Planung: BATEK ARCHITEKTEN, Berlin; Depot: Henry Schein Dental, Berlin; Möbel: GeKa Dentalmöbel; Behandlungseinheiten: Anthos; Röntgengeräte: Dentsply Sirona; Foto: © Marcus Wend

3 BISS 45 Kieferorthopädie Mitte, Berlin, www.biss45.de • Praxisgröße: 300 m²; Design/Planung: Alexandra Mogilewskaja, Berlin; Depot: Henry Schein Dental, Berlin; Möbel: Raum 11, Berlin; Behandlungseinheiten: DKL; Röntgengeräte: Dentsply Sirona; Foto: © Robert Schlesinger

4 Dr. Gunnar Böhme, Freiburg im Breisgau, www.zahnarztpraxis-freiburg.de • Praxisgröße: 230 m²; Design/Planung: Karin Bayer, Waldkirch; Depot: Pluradent, Freiburg im Breisgau; Möbel: Karl Baisch, Neuhausen/Offenberg; Behandlungseinheiten: KaVo Dental; Röntgengeräte: Carestream; Foto: © Roland Krieg

5 Dr. Dorothea Brinkmann, Aurich, www.dr-brinkmann-aurich.de • Praxisgröße: 245 m²; Design/Planung: Jürgen Fastenau, F-Projekt, Aurich; Depot: Pluradent, Offenbach am Main; Möbel: Heyen & Cramer, Südbrookmerland; Germania – Die Möbelmacher, Schlangen; Behandlungseinheiten: Brumaba, KaVo Dental; Röntgengeräte: Dürr Dental, orangedental; Foto: © Jörg Engel

6 Dr. Gundi Buchholz & Kollegen, Dortmund, www.dr-gundi-buchholz.de • Praxisgröße: 220 m²; Design/Planung: Gudula Be-Pechold, Sprockhövel; Depot: Pluradent, Dortmund; Möbel: Kappler Med+Org, Pfalzgrafenweiler; Behandlungseinheiten: KaVo Dental; Röntgengeräte: Carestream; Foto: © Ricarda Mohr

7 Die Praxis Mitte, Dr. Christina Erdmann, Dr. Anna Trojan, Berlin, www.die-praxis.berlin • Praxisgröße: 440 m²; Design/Planung: ALLENKAUFMANN, Berlin; Michael Michalsky, Berlin; Depot: Henry Schein Dental, Berlin; Möbel: Hammer und Hobel, Berlin; Behandlungseinheiten: Dentsply Sirona; Röntgengeräte: Dentsply Sirona; Foto: © Ann Katrin Warter

8 Dr. Thomas Drechler, Fachpraxis für Kieferorthopädie, Wiesbaden, www.kfo-wiesbaden.de • Praxisgröße: 300 m²; Design/Planung: Landau + Kindelbacher, München; Depot: dental EGGERT, Rottweil; Möbel: Schreiner Holz & Design Steigerwald, Aschaffenburg; Behandlungseinheiten: Siemens, DKL; Röntgengeräte: J. Morita; Foto: © Uwe Simon de Lima



9



10



11



12

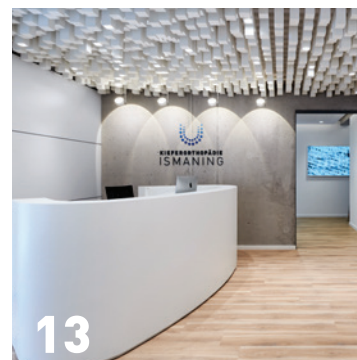

13



14



15



16

9 Dr. Claudia Sade Hoefert – Kieferorthopädie, Tübingen, www.kfo-dr-hoefert.de • Praxisgröße: 223 m²; Design/Planung: Gueli & Riehl/outin, St. Johann; Depot: NWD, Stuttgart; Möbel: K & P Schreinerei, Reutlingen; Behandlungseinheiten: ULTRADENT Dental-Medizinische Geräte; Röntgengeräte: Dürr Dental; Foto: © Corporate White Manufaktur **10 Dr. Darafsch Kawa, Die Praxisklinik für Mund-, Kiefer- und ästhetische Gesichtschirurgie, Freiburg im Breisgau, www.dr-kawa.de** • Praxisgröße: 244 m²; Design/Planung: Herzog, Kassel + Partner, Karlsruhe; Depot: Pluradent, Karlsruhe; Möbel: Wohnideen, Oberhausen; Behandlungseinheiten: Dentsply Sirona; Röntgengeräte: Dürr Dental; Foto: © Marius Kottal **11 KFO 5 Seen, Dr. Schamiem Stumpfe, Starnberg, www.kfo5seen.de** • Praxisgröße: 330 m²; Design/Planung: Göke Praxiskonzepte, Düsseldorf; Depot: Henry Schein Dental, München; Möbel: Göke Praxiskonzepte PLUS, Düsseldorf; Behandlungseinheiten: ULTRADENT Dental-Medizinische Geräte; Röntgengeräte: Dürr Dental; Foto: © Joachim Grothus **12 Kieferorthopädie am Schulensee, Dr. Sebastian Ahsbahr, Kiel, www.kfo-schulensee.de** • Praxisgröße: 315 m²; Design/Planung: Andrea Petersen, Plan A, Kiel; Depot: Henry Schein Dental, Kiel; Möbel: Raum 11, Berlin; Behandlungseinheiten: Mikrona; Röntgengeräte: Carestream; Foto: © Sebastian Ahsbahr **13 KFO Ismaning, Dr. Evelyn Pötter, Ismaning, www.kfo-ismaning.de** • Praxisgröße: 215 m²; Design/Planung: Göke Praxiskonzepte, Düsseldorf; Depot: Bauer & Reif Dental, München; Möbel: Göke Praxiskonzepte PLUS, Düsseldorf; Behandlungseinheiten: ULTRADENT Dental-Medizinische Geräte; Röntgengeräte: Dentsply Sirona; Foto: © Joachim Grothus **14 KFO Oelde, Dr. Peter Elberg und Stefanie Dumtzlaff, Oelde, www.kfo-oelde.de** • Praxisgröße: 365 m²; Design/Planung: van der Ven-Dental, Silke Schaffeld & Hans-Dieter Becker, Bad Salzuflen; Depot: van der Ven-Dental, Bad Salzuflen; Möbel: Tischlerei Schöning, Lemgo; Behandlungseinheiten: Mikrona; Röntgengeräte: Dürr Dental; Foto: © Oliver Windus **15 Kieferorthopädie Neu-Isenburg, Seung-Woo Yoo, Neu-Isenburg, www.kfo-yoo.de** • Praxisgröße: 252 m²; Design/Planung: Sven Wegat, Altschul Dental, Mainz; Depot: Altschul Dental, Mainz; Möbel: Riess-Ambiente.de, Pinneberg/Waldenau; Behandlungseinheiten: DKL; Röntgengeräte: orange-dental; Foto: © Seung-Woo Yoo **16 Dr. Christine Kownatzki, Frankfurt am Main, www.healthyhappyyou.de** • Praxisgröße: 244 m²; Design/Planung: Gerstner Kaluzca Architektur, Frankfurt am Main; Depot: dental bauer, Frankfurt am Main; Möbel: Zahnärztliche Einbaumöbel Mann, Besigheim; Behandlungseinheiten: Mikrona; Röntgengeräte: Dentsply Sirona; Foto: © Dietrich Skrock



17 Zahnarztpraxis Irina Kuhnert, Schorndorf, www.zahnarztpraxis-kuhnert.de • Praxisgröße: 210 m²; Design/Planung: Mayer Innenarchitektur und Möbelmanufaktur, Sulzfeld; Depot: Pluradent, Karlsruhe; Möbel: Mayer Innenarchitektur und Möbelmanufaktur, Sulzfeld; Behandlungseinheiten: ULTRADENT Dental-Medizinische Geräte; Röntengeräte: KaVo Dental; Foto: © Hans-Peter Kuhnert

18 Mein Zahnarzt Neckarsulm, Angela Nordmann, Neckarsulm, www.mein-zahnarzt-neckarsulm.de • Praxisgröße: 360 m²; Design/Planung: Angela Nordmann, Neckarsulm; Depot: dental EGGERT, Rottweil; Möbel: Reuss Einrichtungen, Dunningen; Behandlungseinheiten: Anthos; Röntengeräte: MyRay; Foto: © Meli Dikta

19 Milchzahnsafari GmbH Z-MVZ, Beckum, www.milchzahnsafari.de • Praxisgröße: 280 m²; Design/Planung: Kranz Engineering, Oelde-Stromberg; Depot: Dentalimpex-Stockenhuber, München; Möbel: Heinz Holtmann, Beckum; Behandlungseinheiten: Summit Dental Systems; Röntengeräte: Dürr Dental; Foto: © Thorsten Arendt Fotografie

20 Mirkhyl Dentalwelt, Walid Ahmad Mirkhyl, Frankfurt am Main, www.dentalwelt-frankfurt.de Praxisgröße: 115 m²; Design/Planung: Dipl.-Ing. Farima Deventer, Frankfurt am Main; Depot: Henry Schein Dental, Frankfurt am Main; Möbel: Kurt Müller, Fliesen – Marmor – Granit; Schreinerei Ludwig und Nied, Frankfurt am Main; Behandlungseinheiten: KaVo Dental; Röntengeräte: Dentsply Sirona; Foto: © Stefan Marquardt

21 Mundpropaganda, Hannes Schulte-Ostermann, Berlin, www.mundpropaganda.de • Praxisgröße: 180 m²; Design/Planung: BFGF Design Studio Hamburg; Sebastian Mends-Cole, Hamburg; Weissraum Design, Hamburg; Depot: Henry Schein Dental, Berlin; Möbel: Möbeltischlerei Geldner, Müncheberg; Behandlungseinheiten: Anthos; Röntengeräte: Dentsply Sirona, Dürr Dental; Foto: © Catharina Rancho

22 MVZ Dr. König & Kollegen, Altshausen, www.zahnkoenig.biz • Praxisgröße: 320 m²; Design/Planung: Dipl.-Ing. M. + R. Mohr Freie Architekten, Altshausen; Depot: Henry Schein Dental, Langen; Möbel: Peter Müller Schreinerei, Aulendorf-Blönrried; Behandlungseinheiten: KaVo Dental; Röntengeräte: KaVo Dental, Dentsply Sirona; Foto: © Photo Art/Manuela Hund-Lihs

23 MVZ Rage-Holm GmbH, Standort Rees, Rees, www.rage-holm.de • Praxisgröße: 225 m²; Design/Planung: Nicolas Rage, Bocholt; Depot: Henry Schein Dental, Langen; Möbel: Tischlerei de Beukelaar, Bocholt; Behandlungseinheiten: Dentsply Sirona; Röntengeräte: Dentsply Sirona, KaVo Dental; Foto: © Detlef PODEHL/PODEHL FOTODESIGN

24 Dr. Simon Nestle, Biberach an der Riß, www.doc-nestle.de • Praxisgröße: 283 m²; Design/Planung: Herzog, Kassel + Partner, Karlsruhe; Möbel: wmw.martin maag, Weitingen; Behandlungseinheiten: Mikrona; Röntengeräte: orangedental; Foto: © Marius Kottal



25



26

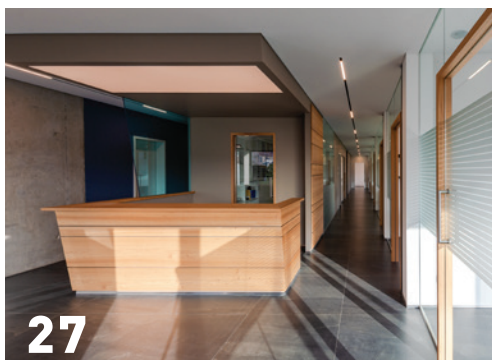

27



28



29



30



31



32

25 ORH Oralchirurgie Regensburg Hansen, Dr. Michael Hansen, Regensburg, www.oralchirurgie-regensburg.com • Praxisgröße: 140 m²; Design/Planung: dental bauer, Regensburg; Dr. Michael Hansen; Depot: dental bauer, Regensburg; Möbel: Schreinerei Josef Huber, Neustadt an der Donau; Behandlungseinheiten: BRUMABA, ULTRADENT Dental-Medizinische Geräte; Röntgengeräte: Dentsply Sirona; Foto: © Lemon One GmbH

26 Paeßens Zahnwelten, Dr. Theodor Paeßens, Kvelaer, www.dr-paessens.de • Praxisgröße: 953 m²; Design/Planung: Dipl.-Ing. Innerarchitektin Katja Böllertz, SHR dent concept, Kamp-Lintfort; Depot: SHR dent concept, Kamp-Lintfort; Möbel: Le-iS Stahlmöbel, Treffurt; Zubler Gerätebau, Neu-Ulm; Behandlungseinheiten: Finndent; Röntgengeräte: Carestream; Foto: © Jörg Parsick-Mathieu

27 Zahnarztpraxis Dr. Pfistner, Annweiler, www.zahnarzt-dr-pfistner.de • Praxisgröße: 320 m²; Design/Planung: Dipl.-Ing. Adolf Knoll, Herxheim; Depot: NWD Saar-Pfalz, Neustadt an der Weinstraße; Möbel: Mann, Besigheim; Behandlungseinheiten: Dentsply Sirona; Röntgengeräte: KaVo Dental, Planmeca; Foto: © Frank Hügler

28 Dr. Roland Plötz, Gardelegen • Praxisgröße: 158 m²; Design/Planung: Dr. Roland Plötz; Lutz Schwarzbrunn, Stendal; Depot: Deppe Dental, Stendal; Horn Dental, Salzwedel; Möbel: Sichert Möbel, Lichtenau; Behandlungseinheiten: Dentsply Sirona, Siemens; Röntgengeräte: Dentsply Sirona, KaVo Dental; Foto: © Sandy Plötz

29 Quartierpraxis, Samer Abdel Latif, Ratingen, www.quartierpraxis.de • Praxisgröße: 300 m²; Design/Planung: Dipl.-Ing. Innerarchitektin Katja Böllertz, SHR dent concept, Kamp-Lintfort; Depot: SHR dent concept, Kamp-Lintfort; Möbel: Le-iS Stahlmöbel, Treffurt; HolzFormArt, Neukirchen-Vluyn; Behandlungseinheiten: Finndent; Röntgengeräte: Carestream; Foto: © Jörg Parsick-Mathieu

30 Daniel Rämisch, Praxis für Zahnheilkunde, Simmerath • www.zahnarztpraxis-simmerath.de Praxisgröße: 360 m²; Design/Planung: LürkensDesign, Aachen; Depot: Anton Gerl, Aachen, NWD, Köln; Möbel: Tischlerei Keppler, Aachen; Behandlungseinheiten: KaVo Dental, Planmeca, Castellini; Röntgengeräte: Carestream; Foto: © Carl Brunn

31 Dr. Moritz Rumetsch, Bad Säckingen, www.rumetsch.com • Praxisgröße: 450 m²; Design/Planung: Köppen Rumetsch Architekten, Nürnberg; Depot: Frommer meditec, Dunningen; Möbel: Lenz Nanning, Dornbirn; Behandlungseinheiten: Mikrona; Röntgengeräte: Dentsply Sirona; Foto: © Anastasia Hermann

32 RÜ-MKG, Dr. Dr. Alexander Metz, Essen, www.kieferchirurgie-essen.de • Praxisgröße: 340 m²; Design/Planung: Dipl.-Ing. Innerarchitektin Katja Böllertz, SHR dent concept, Kamp-Lintfort; Depot: SHR dent concept, Kamp-Lintfort; Möbel: Le-iS Stahlmöbel, Treffurt; Terporten, Viersen; Behandlungseinheiten: DKL; Röntgengeräte: Carestream; Foto: © Jörg Parsick-Mathieu



33 Dr. Verena Schneider, Langquaid, www.zahnarztpraxis-dr-schneider.de • Praxisgröße: 260 m²; Design/Planung: dental bauer, Nürnberg; Depot: dental bauer, Regensburg; Möbel: Friedrich Ziegler, Neuhausen; Behandlungseinheiten: Dentsply Sirona; Röntengeräte: Dentsply Sirona; Foto: © Florian Hammerich

34 Dr. Romina Sjølund, Berlin, www.doktorsjoerlund.com • Praxisgröße: 150 m²; Design/Planung: Dr. Romina Sjoerlund, Berlin; Depot: Anton Gerl, Köln; Möbel: Mathias Meier, Mühlentließ; Behandlungseinheiten: Diplomat Dental, Dentsply Sirona; Röntengeräte: Dentsply Sirona; Foto: © Dajana Lothert

35 Dr. Annemarie Stolz, Volders (Österreich), www.praxis-stolz.at • Praxisgröße: 204 m²; Design/Planung: Ulrike Knoblauch, Wohnraumplan; Depot: Pluradent Austria, Wien; Möbel: Tischlerei Stolz, Solz (Österreich); Olymp, Stuttgart; Behandlungseinheiten: Dentsply Sirona; Röntengeräte: Dentsply Sirona, Carestream; Foto: © Oliver Rohkamm

36 Sabine Stünzendörfer, Hemhofen • Praxisgröße: 180 m²; Design/Planung: Friedrich Ziegler, Offenberg; Depot: Henry Schein Dental, Nürnberg; Möbel: Friedrich Ziegler, Offenberg; Behandlungseinheiten: KaVo Dental; Röntengeräte: Dentsply Sirona; Foto: © Herbert Stolz

37 Zahnarztpraxis Erik Tiede, Rostock, www.zahnarzt-tiede.de • Praxisgröße: 265 m²; Design/Planung: Linda Ullrich, Designstudio K, Rostock; Depot: Henry Schein Dental, Schwerin; Möbel: Wirth, Tischlerei und Innenausbau, Rostock; Behandlungseinheiten: Dentsply Sirona, XO CARE; Röntengeräte: Carestream, orangedental, Dentsply Sirona; Foto: © Marco Sensche

38 Villa Donti – Praxis für Kieferorthopädie, Nurhak Karabulut, Berlin, www.villadonti.com • Praxisgröße: 740 m²; Design/Planung: Des. Nurhak Karabulut, M.Sc., Berlin; Depot: NWD Berlin, Berlin; Möbel: Raum 11, Berlin; Behandlungseinheiten: Dentsply Sirona; Röntengeräte: Dentsply Sirona; Foto: © Nour Al-Nader

39 welovesmiles, Dr. Sebastian Krause, München, www.welovesmiles.de • Praxisgröße: 300 m²; Design/Planung: Ruzica Andrijanic, Sascha Römer, München; Roland Schneider, Besigheim; Depot: dental bauer, München; dental bauer, Tübingen; Möbel: Mann, Besigheim; Behandlungseinheiten: Mikrona; Röntengeräte: Carestream; Foto: © Gandalf Hammerbacher

40 Zahn – Zahnarztpraxis Mönckebergstraße, Hamburg, www.zahhn.de • Praxisgröße: 360 m²; Design/Planung: Kamleitner Canales Architekten, Hamburg; Depot: Pluradent, Hamburg; Möbel: Freuding Labors, Dresden; Kamleitner Canales Architekten, Hamburg; Tischlerei Möbelwerft, Hamburg; Behandlungseinheiten: ULTRADENT Dental-Medizinische Geräte; Röntengeräte: Carestream; Foto: © Andrea Ruester

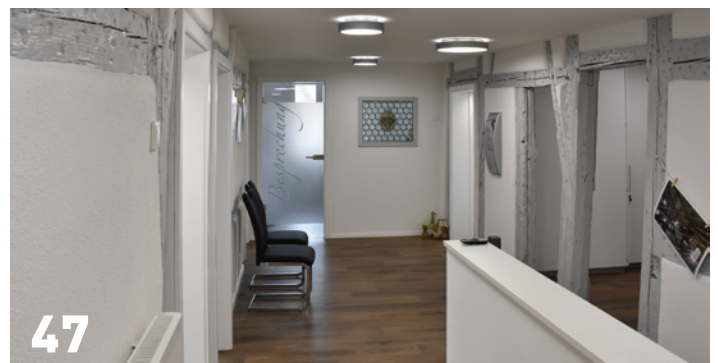

41 Zahnarzt Ipsheim/Dentalzentrum Ipsheim, Dr. Zitta Lulay-Saad, Ipsheim, www.zahnarzt-ipsheim.de • Praxisgröße: 750 m²; Design/Planung: Friedrich Ziegler, Offenberg; Depot: Henry Schein Dental, Nürnberg; Möbel: Friedrich Ziegler, Offenberg; Behandlungseinheiten: ULTRADENT Dental-Medizinische Geräte, Dentsply Sirona; Röntengeräte: Dentsply Sirona; Foto: © Anke Krestel

42 Zahnarzt Holsten Galerie, Dr. Roman Seidel, Neumünster, www.zahnarzt-holsten-galerie.de • Praxisgröße: 180 m²; Design/Planung: D.O.C.K. Architekten Knott, Schmetz & Partner, Kiel; Depot: dental bauer, Kiel; Möbel: Möbel Schmidt, Ehingen/Mfr.; Optidental Klaus Oehler, Arberg; Tischlerei Lenker, Nortorf; Behandlungseinheiten: KaVo Dental; Röntengeräte: KaVo Dental; Foto: © Roman Seidel

43 Zahnärzte am Klinikum, Dr. Dietmar Heying, Velbert, www.drheyding.de • Praxisgröße: 257 m²; Design/Planung: Heiner Wallmeroth, Frechen; Depot: Kohlschein Dental, Altenberge; Möbel: Stefan + Frank Händler, Haan; Behandlungseinheiten: KaVo Dental; Röntengeräte: KaVo Dental, Trophy; Foto: © Martin Leclaire

44 Zahnärzte im Baderhof, Dr. Caroline und Dr. Julian Größer, Gauting, www.zahnaerzte-baderhof.de • Praxisgröße: 370 m²; Design/Planung: Anette Rabl, München; Dippold Innenarchitektur, München; Depot: Henry Schein Dental, München; Möbel: Friedrich Ziegler, Offenberg; Behandlungseinheiten: Dentyly Sirona; Röntengeräte: Dentsply Sirona; Foto: © Herbert Stolz

45 Zahnarztpraxis am Albtalbahnhof, Frauke Borchert, Karlsruhe, www.zahnarztpraxis-albtalbahnhof.de • Praxisgröße: 245 m²; Design/Planung: Achim Herzog, Sandra Kerner-Prasad, Herzog, Kassel + Partner, Karlsruhe; Depot: Pluradent, Karlsruhe; Möbel: Schreinerei Kremel, Herxheim; Behandlungseinheiten: Dentsply Sirona; Röntengeräte: Dentsply Sirona; Foto: © Marius Kottal

46 Zahnarztpraxis am Kai, Markus Bartram, Würzburg, www.zahnaerzte-am-kai.de • Praxisgröße: 368 m²; Design/Planung: Oechsner Architekten Ingenieure, Würzburg; Depot: Anton Kern, Würzburg; Möbel: Schreinerei Walk, Kist; Schreinerei Hein, Waldbüttelbrunn; Behandlungseinheiten: Belmont, Dentsply Sirona; Röntengeräte: Dentsply Sirona; Foto: © Stefan Mahler

47 Zahnarztpraxis im Münzhaus, Dr. Rainer und Dr. Patrick Grimm, Nördlingen, www.zahnarzt-grimm-noerdlingen.de • Praxisgröße: 350 m²; Design/Planung: Anton Kern, Würzburg; Moser + Ziegelbauer Architektur, Nördlingen; Depot: Anton Kern, Würzburg; Möbel: Freuding Labors, Stetten (Allgäu); Behandlungseinheiten: Dentsply Sirona, Stern Weber; Röntengeräte: Dentsply Sirona; Foto: © Dr. Patrick Grimm



48



49



50



51



52



53



54

48 Zahnarztzentrum am Kurfürstendamm, Berlin, www.zahnarzt-berlin-kurfuerstendamm.de • Praxisgröße: 225 m²; Design/Planung: Ahrendt+John | praxisdesign, Berlin; Depot: Henry Schein Dental, Berlin; Möbel: Wasili Schmidt – Möbeltischlerei, Ahrensfelde; Behandlungseinheiten: XO CARE, Dentsply Sirona, Anthos; Röntgengeräte: Dentsply Sirona, VATECH; Foto: © Berat Ergün

49 ZahnDoc Moers, Markus Feldmann, Moers, www.zahn-doc-moers.de • Praxisgröße: 495 m²; Design/Planung: Dipl.-Ing. Innerarchitektin Katja Böllertz, SHR dent concept, Kamp-Lintfort; Depot: SHR dent concept, Kamp-Lintfort; Möbel: Le-iS Stahlmöbel GmbH, Treffurt; HolzFormArt, Neukirchen-Vluyn; Behandlungseinheiten: Finndent; Röntgengeräte: Carestream; Foto: © Jörg Parsick-Mathieu

50 Zahnforum Bürgel, Moritz Breitenbach und Dr. Hamid Parsanejad, Offenbach am Main, www.zahnforum-buergel.de • Praxisgröße: 490 m²; Design/Planung: Inka Lange-Klüpfel, Sven Wegat, Altschul Dental, Mainz; Depot: Altschul Dental, Mainz; Möbel: Kappler Med+Org, Pfalzgrafenweiler; Behandlungseinheiten: Dentsply Sirona; Röntgengeräte: Dentsply Sirona; Foto: © Karl Huber Fotodesign

51 Zähne im Zentrum, Dres. Breuer und Regges & Kollegen, Münster, www.zaehneimzentrum.de • Praxisgröße: 300 m²; Design/Planung: Innenarchitektur Christine Düpman, Münster; Depot: NWD, Münster; Möbel: die ideen tischler Jochen Lux, Ostbevern; Lindfeld Metall, Ottmarsbocholt; Behandlungseinheiten: Dentsply Sirona; Röntgengeräte: Dentsply Sirona; Foto: © Roland Borgmann, Mario Bok

52 Zahnmedizin Schöps, Dres. Katharina & Manfred Shöps, Marktobendorf, www.zahnmedizin-schoeps.de • Praxisgröße: 360 m²; Design/Planung: Theorie & Praxis – Roland Schneider Möbeldesign, Ulm; Depot: Henry Schein Dental, Augsburg; Möbel: Mann, Besigheim; Behandlungseinheiten: Anthos; Röntgengeräte: KaVo Dental; Foto: © Gandalf Hammerbacher

53 Zahnspezialisten Theatiner 31, Zentrum für Moderne Zahnheilkunde, München, www.fachpraxis-muenchen.de • Praxisgröße: 200 m²; Design/Planung: Gabriela Raible Innenarchitektur planungsgesellschaft mbh, München; Depot: Anton Gerl GmbH, Köln; Möbel: Friedrich Ziegler Offenber, Schreinerei Pirkelmann+Schmidt, Ismanig; Behandlungseinheiten: Dentsply Sirona; Röntgengeräte: Dentsply Sirona; Foto: © Gandalf Hammerbacher

54 ZAP*8, Zahnarztpraxis am Seestern, Düsseldorf, www.zap8.de • Praxisgröße: 516 m²; Design/Planung: Kamleitner Canales Architekten, Hamburg; Depot: Anton Gerl, Köln; Möbel: Tischlerei Hencke & Meier, Düsseldorf; Behandlungseinheiten: ULTRADENT Dental-Medizinische Geräte; Röntgengeräte: ACTEON; Foto: © Andrea Ruester